Комитет по образованию администрации
Зиминского городского муниципального образования

Об изменениях во ФГОС СОО

Ланкина Надежда Николаевна,
заместитель председателя по НМР

20.04.2023

Федеральный государственный образовательный стандарт среднего общего образования

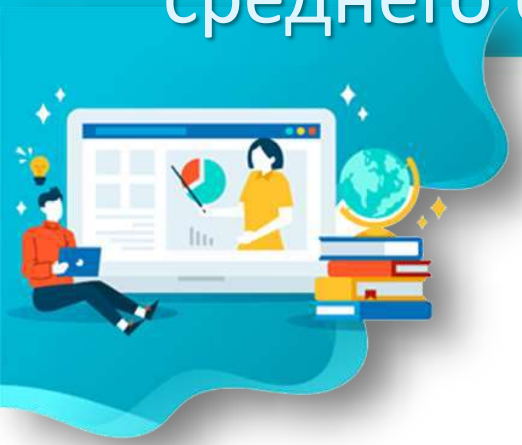

Приказ Министерства просвещения от 12.08.2022 № 732 «О внесении изменений в федеральный государственный образовательный стандарт среднего общего образования, утвержденный приказом Министерства образования и науки Российской Федерации от 17 мая 2012г. № 413» (зарегистрирован 12.09.2022 № 70034)

МИНИСТЕРСТВО ЮСТИЦИИ РОССИЙСКОЙ ФЕДЕРАЦИИ
ЗАРЕГИСТРИРОВАНО
Регистрационный № 70034
от 12 сентября 2022

МИНИСТЕРСТВО ПРОСВЕЩЕНИЯ РОССИЙСКОЙ ФЕДЕРАЦИИ
(МИНПРОСВЕЩЕНИЯ РОССИИ)

ПРИКАЗ

«12» августа 2022 г. № 732

Москва

О внесении изменений в федеральный государственный образовательный стандарт среднего общего образования, утвержденный приказом Министерства образования и науки Российской Федерации от 17 мая 2012 г. № 413

В соответствии с подпунктом 4.2.30 пункта 4 Положения о Министерстве просвещения Российской Федерации, утвержденного постановлением Правительства Российской Федерации от 28 июля 2018 г. № 884 (Собрание законодательства Российской Федерации, 2018, № 32, ст. 5343), и абзацем вторым пункта 30 Правил разработки, утверждения федеральных государственных образовательных стандартов и внесения в них изменений, утвержденных постановлением Правительства Российской Федерации от 12 апреля 2019 г. № 434 (Собрание законодательства Российской Федерации, 2019, № 16, ст. 1942), приказываю:

Утвердить прилагаемые изменения, которые вносятся в федеральный государственный образовательный стандарт среднего общего образования, утвержденный приказом Министерства образования и науки Российской Федерации от 17 мая 2012 г. № 413 (зарегистрирован Министерством юстиции Российской Федерации 7 июня 2012 г., регистрационный № 24480), с изменениями, внесенными приказами Министерства образования и науки Российской Федерации от 29 декабря 2014 г. № 1645 (зарегистрирован Министерством юстиции Российской Федерации 9 февраля 2015 г., регистрационный № 35953), от 31 декабря 2015 г. № 1578 (зарегистрирован Министерством юстиции Российской Федерации 9 февраля 2016 г., регистрационный № 41020) и от 29 июня 2017 г. № 613

О внесении изменений – 03

Федеральный государственный образовательный стандарт общего образования

– это совокупность требований, обязательных при реализации основных образовательных программ начального общего, основного общего, среднего общего образования образовательными учреждениями, имеющими государственную аккредитацию

ФГОС включает в себя требования

- **к структуре** основных образовательных программ, в том числе требования к соотношению частей основной образовательной программы и их объёму, а также к соотношению обязательной части основной образовательной программы и части, формируемой участниками образовательного процесса
- **к условиям реализации** основных образовательных программ, в том числе кадровым, финансовым, материально-техническим и иным условиям
- **к результатам освоения** основных образовательных программ

ЕДИНОЕ ОБРАЗОВАТЕЛЬНОЕ ПРОСТРАНСТВО

Единые подходы к формированию содержания образования и воспитания

Единые стандарты образовательного пространства страны

Единая система мониторинга эффективности деятельности образовательных организаций, органов управления образованием

ГАРАНТИЯ РАВЕНСТВА РЕСУРСОВ, УСЛОВИЙ, ВОЗМОЖНОСТЕЙ И ПОВЫШЕНИЯ КАЧЕСТВА РЕЗУЛЬТАТОВ

ОСНОВНЫЕ ИЗМЕНЕНИЯ ФГОС СОО

II. Требования к результатам освоения основной образовательной программы

6. Стандарт устанавливает требования к результатам освоения обучающимися ООП:

ФГОС СОО от 17.05.2012 (с изменениями от 11.12.2020)	ФГОС СОО с изменения от 12.08.2022
личностным, включающим готовность и способность обучающихся к саморазвитию и личностному самоопределению, сформированность их мотивации к обучению и целенаправленной познавательной деятельности, системы значимых социальных и межличностных отношений, ценностно-смысловых установок, отражающих личностные и гражданские позиции в деятельности, правосознании, экологическую культуру, способность ставить цели и строить жизненные планы, способность к осознанию российской гражданской идентичности в поликультурном социуме;	1) **личностным,** включающим: • осознание обучающимися российской гражданской идентичности; • готовность к саморазвитию, самостоятельности и самоопределению; • наличие мотивации к обучению и личностному развитию; • целенаправленное развитие внутренней позиции личности на основе духовно-нравственных ценностей народов Российской Федерации, исторических и национально-культурных традиций, формирование системы значимых ценностно-смысловых установок, антикоррупционного мировоззрения, правосознания, экологической культуры, способности ставить цели и строить жизненные планы

ОСНОВНЫЕ ИЗМЕНЕНИЯ ФГОС СОО

II. Требования к результатам освоения основной образовательной программы

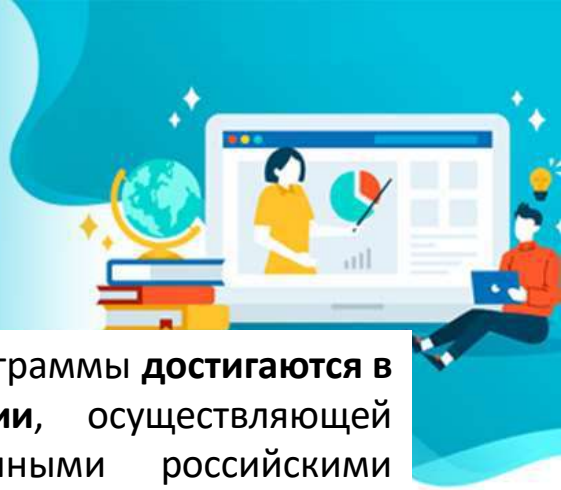

7. **Личностные результаты** освоения основной образовательной программы **достигаются в единстве учебной и воспитательной деятельности организации**, осуществляющей образовательную деятельность, в соответствии с традиционными российскими социокультурными, историческими и духовно-нравственными ценностями, принятыми в обществе правилами и нормами поведения, и способствуют процессам самопознания, самовоспитания и саморазвития, развития внутренней позиции личности, патриотизма, гражданственности, уважения к памяти защитников Отечества и подвигам Героев Отечества и старшему поколению, закону и правопорядку, труду, взаимного уважения, бережного отношения к культурному наследию и традициям многонационального народа Российской Федерации, природе и окружающей среде.

В адаптированных основных образовательных программах требования к личностным результатам дополняются специальными результатами коррекционно-развивающей работы по развитию жизненной компетенции обучающихся с ограниченными возможностями здоровья.

7.1. **Личностные результаты** освоения основной образовательной программы обучающимися **должны отражать готовность и способность обучающихся руководствоваться сформированной внутренней позицией личности, системой ценностных ориентации, позитивных внутренних убеждений, соответствующих традиционным ценностям российского общества, расширение жизненного опыта и опыта деятельности** в процессе реализации основных направлений воспитательной деятельности, в том числе в части:

ОСНОВНЫЕ ИЗМЕНЕНИЯ ФГОС СОО

II. Требования к результатам освоения основной образовательной программы

гражданского воспитания:

- сформированность гражданской позиции обучающегося как активного и ответственного члена российского общества;
- осознание своих конституционных прав и обязанностей, уважение закона и правопорядка;
- принятие традиционных национальных, общечеловеческих гуманистических и демократических ценностей;
- готовность противостоять идеологии экстремизма, национализма, ксенофобии, дискриминации по социальным, религиозным, расовым, национальным признакам;
- готовность вести совместную деятельность в интересах гражданского общества, участвовать в самоуправлении в общеобразовательной организации и детско-юношеских организациях;
- умение взаимодействовать с социальными институтами в соответствии с их функциями и назначением;
- готовность к гуманитарной и волонтерской деятельности;

патриотического воспитания:

- сформированность российской гражданской идентичности, патриотизма, уважения к своему народу, чувства ответственности перед Родиной, гордости за свой край, свою Родину, свой язык и культуру, прошлое и настоящее многонационального народа России;
- ценностное отношение к государственным символам, историческому и природному наследию, памятникам, традициям народов России, достижениям России в науке, искусстве, спорте, технологиях и труде;
- идейная убежденность, готовность к служению и защите Отечества, ответственность за его судьбу;

ОСНОВНЫЕ ИЗМЕНЕНИЯ ФГОС СОО

II. Требования к результатам освоения основной образовательной программы

духовно-нравственного воспитания:

- осознание духовных ценностей российского народа;
- сформированность нравственного сознания, этического поведения;
- способность оценивать ситуацию и принимать осознанные решения, ориентируясь на морально-нравственные нормы и ценности;
- осознание личного вклада в построение устойчивого будущего;
- ответственное отношение к своим родителям и (или) другим членам семьи, созданию семьи на основе осознанного принятия ценностей семейной жизни в соответствии с традициями народов России;

эстетического воспитания:

- эстетическое отношение к миру, включая эстетику быта, научного и технического творчества, спорта, труда и общественных отношений;
- способность воспринимать различные виды искусства, традиции и творчество своего и других народов, ощущать эмоциональное воздействие искусства;
- убежденность в значимости для личности и общества отечественного и мирового искусства, этнических культурных традиций и народного творчества;
- готовность к самовыражению в разных видах искусства, стремление проявлять качества творческой личности;

физического воспитания:

- сформированность здорового и безопасного образа жизни, ответственного отношения к своему здоровью;
- потребность в физическом совершенствовании, занятиях спортивно-оздоровительной деятельностью;
- активное неприятие вредных привычек и иных форм причинения вреда физическому и психическому здоровью;

ОСНОВНЫЕ ИЗМЕНЕНИЯ ФГОС СОО

II. Требования к результатам освоения основной образовательной программы

трудового воспитания:

готовность к труду, осознание ценности мастерства, трудолюбие;

- готовность к активной деятельности технологической и социальной направленности, способность инициировать, планировать и самостоятельно выполнять такую деятельность;
- интерес к различным сферам профессиональной деятельности, умение совершать осознанный выбор будущей профессии и реализовывать собственные жизненные планы;
- готовность и способность к образованию и самообразованию на протяжении всей жизни;

экологического воспитания:

сформированность экологической культуры, понимание влияния социально-экономических процессов на состояние природной и социальной среды, осознание глобального характера экологических проблем;

- планирование и осуществление действий в окружающей среде на основе знания целей устойчивого развития человечества;
- активное неприятие действий, приносящих вред окружающей среде;
- умение прогнозировать неблагоприятные экологические последствия предпринимаемых действий, предотвращать их;

расширение опыта деятельности экологической направленности;

ценности научного познания:

- сформированность мировоззрения, соответствующего современному уровню развития науки и общественной практики, основанного на диалоге культур, способствующего осознанию своего места в поликультурном мире;
- совершенствование языковой и читательской культуры как средства взаимодействия между людьми и познания мира;
- осознание ценности научной деятельности, готовность осуществлять проектную и исследовательскую деятельность индивидуально и в группе.

ОСНОВНЫЕ ИЗМЕНЕНИЯ ФГОС СОО

II. Требования к результатам освоения основной образовательной программы

6. Стандарт устанавливает требования к результатам освоения обучающимися ООП:	
ФГОС СОО от ФГОС СОО от 17.05.2012 (с изменениями от 11.12.2020)	**ФГОС СОО с изменения от 12.08.2022**
метапредметным, включающим освоенные обучающимися межпредметные понятия и универсальные учебные действия (регулятивные, познавательные, коммуникативные), способность их использования в познавательной и социальной практике, самостоятельность в планировании и осуществлении учебной деятельности и организации учебного сотрудничества с педагогами и сверстниками, способность к построению индивидуальной образовательной траектории, владение навыками учебно-исследовательской, проектной и социальной деятельности;	2**) метапредметным**, включающим: • освоенные обучающимися межпредметные понятия и универсальные учебные действия (регулятивные, познавательные, коммуникативные); • способность их использования в познавательной и социальной практике, **готовность к** самостоятельному планированию и осуществлению учебной деятельности, организации учебного сотрудничества с педагогическими работниками и сверстниками, **к участию** в построении индивидуальной образовательной траектории; • овладение навыками учебно-исследовательской, проектной и социальной деятельности

ОСНОВНЫЕ ИЗМЕНЕНИЯ ФГОС СОО

II. Требования к результатам освоения основной образовательной программы

8. Метапредметные результаты освоения основной образовательной программы должны отражать:

8.1. Овладение универсальными учебными познавательными действиями:

а) базовые логические действия: самостоятельно формулировать и актуализировать проблему, рассматривать ее всесторонне; устанавливать существенный признак или основания для сравнения, классификации и обобщения; определять цели деятельности, задавать параметры и критерии их достижения; выявлять закономерности и противоречия в рассматриваемых явлениях; вносить коррективы в деятельность, оценивать соответствие результатов целям, оценивать риски последствий деятельности; развивать креативное мышление при решении жизненных проблем;

б) базовые исследовательские действия: владеть навыками учебно-исследовательской и проектной деятельности, навыками разрешения проблем; способность и готовность к самостоятельному поиску методов решения практических задач, применению различных методов познания; овладение видами деятельности по получению нового знания, его интерпретации, преобразованию и применению в различных учебных ситуациях, в том числе при создании учебных и социальных проектов; формирование научного типа мышления, владение научной терминологией, ключевыми понятиями и методами; ставить и формулировать собственные задачи в образовательной деятельности и жизненных ситуациях; выявлять причинно-следственные связи и актуализировать задачу, выдвигать гипотезу ее решения, находить аргументы для доказательства своих утверждений, задавать параметры и критерии решения; анализировать полученные в ходе решения задачи результаты, критически оценивать их достоверность, прогнозировать изменение в новых условиях; давать оценку новым ситуациям, оценивать приобретенный опыт; разрабатывать план решения проблемы с учетом анализа имеющихся материальных и нематериальных ресурсов; осуществлять целенаправленный поиск переноса средств и способов действия в профессиональную среду; уметь переносить знания в познавательную и практическую области жизнедеятельности; уметь интегрировать знания из разных предметных областей; выдвигать новые идеи, предлагать оригинальные подходы и решения; ставить проблемы и задачи, допускающие альтернативные решения;

в) работа с информацией: владеть навыками получения информации из источников разных типов, самостоятельно осуществлять поиск, анализ, систематизацию и интерпретацию информации различных видов и форм представления; создавать тексты в различных форматах с учетом назначения информации и целевой аудитории, выбирая оптимальную форму представления и визуализации; оценивать достоверность, легитимность информации, ее соответствие правовым и морально-этическим нормам; использовать средства информационных и коммуникационных технологий в решении когнитивных, коммуникативных и организационных задач с соблюдением требований эргономики, техники безопасности, гигиены, ресурсосбережения, правовых и этических норм, норм информационной безопасности; владеть навыками распознавания и защиты информации, информационной безопасности личности.

ОСНОВНЫЕ ИЗМЕНЕНИЯ ФГОС СОО

II. Требования к результатам освоения основной образовательной программы

8. Метапредметные результаты освоения основной образовательной программы должны отражать:

8.2. Овладение универсальными коммуникативными действиями:

а) общение: осуществлять коммуникации во всех сферах жизни; распознавать невербальные средства общения, понимать значение социальных знаков, распознавать предпосылки конфликтных ситуаций и смягчать конфликты; владеть различными способами общения и взаимодействия; аргументированно вести диалог, уметь смягчать конфликтные ситуации; развернуто и логично излагать свою точку зрения с использованием языковых средств;

б) совместная деятельность: понимать и использовать преимущества командной и индивидуальной работы; выбирать тематику и методы совместных действий с учетом общих интересов и возможностей каждого члена коллектива; принимать цели совместной деятельности, организовывать и координировать действия по ее достижению: составлять план действий, распределять роли с учетом мнений участников, обсуждать результаты совместной работы; оценивать качество своего вклада и каждого участника команды в общий результат по разработанным критериям; предлагать новые проекты, оценивать идеи с позиции новизны, оригинальности, практической значимости; координировать и выполнять работу в условиях реального, виртуального и комбинированного взаимодействия; осуществлять позитивное стратегическое поведение в различных ситуациях, проявлять творчество и воображение, быть инициативным.

ОСНОВНЫЕ ИЗМЕНЕНИЯ ФГОС СОО

II. Требования к результатам освоения основной образовательной программы

8. Метапредметные результаты освоения основной образовательной программы должны отражать:

8.3. Овладение универсальными регулятивными действиями:

а) самоорганизация: самостоятельно осуществлять познавательную деятельность, выявлять проблемы, ставить и формулировать собственные задачи в образовательной деятельности и жизненных ситуациях; самостоятельно составлять план решения проблемы с учетом имеющихся ресурсов, собственных возможностей и предпочтений; давать оценку новым ситуациям; расширять рамки учебного предмета на основе личных предпочтений; делать осознанный выбор, аргументировать его, брать ответственность за решение; оценивать приобретенный опыт; способствовать формированию и проявлению широкой эрудиции в разных областях знаний, постоянно повышать свой образовательный и культурный уровень;

б) самоконтроль: давать оценку новым ситуациям, вносить коррективы в деятельность, оценивать соответствие результатов целям; владеть навыками познавательной рефлексии как осознания совершаемых действий и мыслительных процессов, их результатов и оснований; использовать приемы рефлексии для оценки ситуации, выбора верного решения; уметь оценивать риски и своевременно принимать решения по их снижению;

в) эмоциональный интеллект, предполагающий сформированность: самосознания, включающего способность понимать свое эмоциональное состояние, видеть направления развития собственной эмоциональной сферы, быть уверенным в себе; саморегулирования, включающего самоконтроль, умение принимать ответственность за свое поведение, способность адаптироваться к эмоциональным изменениям и проявлять гибкость, быть открытым новому; внутренней мотивации, включающей стремление к достижению цели и успеху, оптимизм, инициативность, умение действовать, исходя из своих возможностей; эмпатии, включающей способность понимать эмоциональное состояние других, учитывать его при осуществлении коммуникации, способность к сочувствию и сопереживанию; социальных навыков, включающих способность выстраивать отношения с другими людьми, заботиться, проявлять интерес и разрешать конфликты;

г) принятие себя и других людей: принимать себя, понимая свои недостатки и достоинства; принимать мотивы и аргументы других людей при анализе результатов деятельности; признавать свое право и право других людей на ошибки; развивать способность понимать мир с позиции другого человека.

ОСНОВНЫЕ ИЗМЕНЕНИЯ ФГОС СОО

II. Требования к результатам освоения основной образовательной программы

6. Стандарт устанавливает требования к результатам освоения обучающимися ООП:	
ФГОС СОО от ФГОС СОО от 17.05.2012 (с изменениями от 11.12.2020)	**ФГОС СОО с изменения от 12.08.2022**
предметным, включающим освоенные обучающимися в ходе изучения учебного предмета умения, специфические для данной предметной области, виды деятельности по получению нового знания в рамках учебного предмета, его преобразованию и применению в учебных, учебно-проектных и социально-проектных ситуациях, формирование научного типа мышления, владение научной терминологией, ключевыми понятиями, методами и приёмами.	3) **предметным,** включающим: • освоение обучающимися в ходе изучения учебного предмета научных знаний, умений и способов действий, специфических для соответствующей предметной области.

ОСНОВНЫЕ ИЗМЕНЕНИЯ ФГОС СОО

II. Требования к результатам освоения основной образовательной программы

ФГОС СОО от ФГОС СОО от 17.05.2012 (с изменениями от 11.12.2020)	ФГОС СОО с изменения от 12.08.2022
9. Предметные результаты освоения основной образовательной программы устанавливаются для учебных предметов на базовом и углубленном уровнях. Предметные результаты освоения основной образовательной программы для учебных предметов на базовом уровне ориентированы на обеспечение преимущественно общеобразовательной и общекультурной подготовки. Предметные результаты освоения основной образовательной программы для учебных предметов на углубленном уровне ориентированы преимущественно на подготовку к последующему профессиональному образованию, развитие индивидуальных способностей обучающихся путем более глубокого, чем это предусматривается базовым курсом, освоением основ наук, систематических знаний и способов действий, присущих данному учебному предмету. Предметные результаты освоения интегрированных учебных предметов ориентированы на формирование целостных представлений о мире и общей культуры обучающихся путем освоения систематических научных знаний и способов действий на метапредметной основе. Предметные результаты освоения основной образовательной программы должны обеспечивать возможность дальнейшего успешного профессионального обучения или профессиональной деятельности.	9. Предметные результаты освоения ООП устанавливаются для учебных предметов на базовом и углубленном уровнях. **Стандарт определяет элементы социального опыта (знания, умения и навыки, опыт решения проблем и творческой деятельности) освоения основной образовательной программы с учетом необходимости сохранения фундаментального характера образования, специфики изучаемых учебных предметов и ориентирован на обеспечение преимущественно общеобразовательной и общекультурной подготовки (далее - предметные результаты).** **Требования к предметным результатам:** • **формулируются в деятельностной форме с усилением акцента на применение знаний и конкретных умений;** • **формулируются на основе документов стратегического планирования с учетом результатов проводимых на федеральном уровне процедур оценки качества образования (всероссийских проверочных работ, национальных исследований качества образования, международных сравнительных исследований);** • **определяют минимум содержания среднего общего образования, изучение которого гарантирует государство, построенного в логике изучения каждого учебного предмета;** • **определяют требования к результатам освоения основной образовательной программы по учебным предметам на базовом и углубленном уровнях и ориентированы преимущественно на подготовку к последующему профессиональному образованию, развитие индивидуальных способностей обучающихся путем более глубокого, чем это предусматривается базовым курсом, освоения основ наук, систематических знаний и способов действий, присущих данному учебному предмету;** • **обеспечивают возможность дальнейшего успешного профессионального обучения и профессиональной деятельности.**

ОСНОВНЫЕ ИЗМЕНЕНИЯ ФГОС СОО

II. Требования к результатам освоения основной образовательной программы

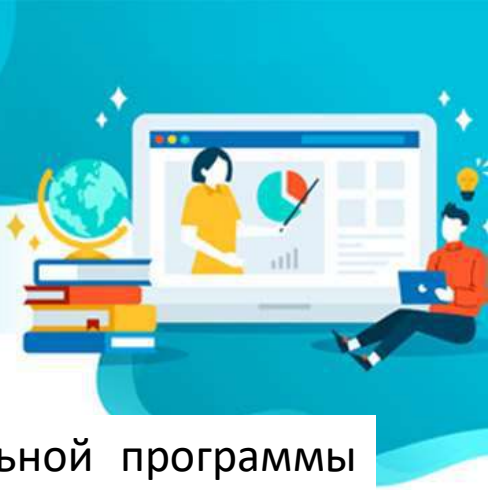

Предметные результаты освоения основной образовательной программы для учебных предметов на базовом уровне ориентированы на обеспечение преимущественно общеобразовательной и общекультурной подготовки.

Предметные результаты освоения основной образовательной программы для учебных предметов на углубленном уровне ориентированы преимущественно на подготовку к последующему профессиональному образованию, развитие индивидуальных способностей обучающихся путем более глубокого, чем это предусматривается базовым курсом, освоения основ наук, систематических знаний и способов действий, присущих данному учебному предмету.

Предметные результаты освоения основной образовательной программы должны обеспечивать возможность дальнейшего успешного профессионального обучения и профессиональной деятельности.

ОСНОВНЫЕ ИЗМЕНЕНИЯ ФГОС СОО

II. Требования к результатам освоения основной образовательной программы

Требования к учебным предметам, курсам по выбору обучающихся	
ФГОС СОО от ФГОС СОО от 17.05.2012 (с изменениями от 11.12.2020)	**ФГОС СОО с изменения от 12.08.2022**
10. Учебные предметы, курсы по выбору обучающихся, предлагаемые организацией, осуществляющей образовательную деятельность, в том числе учитывающие специфику и возможности организации, осуществляющей образовательную деятельность. Изучение дополнительных учебных предметов, курсов по выбору обучающихся должно обеспечить: удовлетворение индивидуальных запросов обучающихся; общеобразовательную, общекультурную составляющую при получении среднего общего образования; развитие личности обучающихся, их познавательных интересов, интеллектуальной и ценностно-смысловой сферы; развитие навыков самообразования и самопроектирования; углубление, расширение и систематизацию знаний в выбранной области научного знания или вида деятельности; совершенствование имеющегося и приобретение нового опыта познавательной деятельности, профессионального самоопределения обучающихся. Результаты изучения дополнительных учебных предметов, курсов по выбору обучающихся должны отражать: 1) развитие личности обучающихся средствами предлагаемого для изучения учебного предмета, курса: развитие общей культуры обучающихся, их мировоззрения, ценностно-смысловых установок, развитие познавательных, регулятивных и коммуникативных способностей, готовности и способности к саморазвитию и профессиональному самоопределению; 2) овладение систематическими знаниями и приобретение опыта осуществления целесообразной и результативной деятельности; 3) развитие способности к непрерывному самообразованию, овладению ключевыми компетентностями, составляющими основу умения: самостоятельному приобретению и интеграции знаний, коммуникации и сотрудничеству, эффективному решению (разрешению) проблем, осознанному использованию информационных и коммуникационных технологий, самоорганизации и саморегуляции; 4) обеспечение академической мобильности и (или) возможности поддерживать избранное направление образования; 5) обеспечение профессиональной ориентации обучающихся.	**Требования не прописаны**

ОСНОВНЫЕ ИЗМЕНЕНИЯ ФГОС СОО

II. Требования к результатам освоения основной образовательной программы

Индивидуальный проект	
ФГОС СОО от ФГОС СОО от 17.05.2012 (с изменениями от 11.12.2020)	**ФГОС СОО с изменения от 12.08.2022**
11. **Индивидуальный проект** представляет собой особую форму организации деятельности обучающихся (учебное исследование или учебный проект). Индивидуальный проект выполняется обучающимся самостоятельно под руководством учителя (тьютора) по выбранной теме в рамках одного или нескольких изучаемых учебных предметов, курсов в любой избранной области деятельности (познавательной, практической, учебно-исследовательской, социальной, художественно-творческой, иной). Результаты выполнения индивидуального проекта должны отражать: сформированность навыков коммуникативной, учебно-исследовательской деятельности, критического мышления; способность к инновационной, аналитической, творческой, интеллектуальной деятельности; сформированность навыков проектной деятельности, а также самостоятельного применения приобретенных знаний и способов действий при решении различных задач, используя знания одного или нескольких учебных предметов или предметных областей; способность постановки цели и формулирования гипотезы исследования, планирования работы, отбора и интерпретации необходимой информации, структурирования аргументации результатов исследования на основе собранных данных, презентации результатов. Индивидуальный проект выполняется обучающимся в течение одного или двух лет в рамках учебного времени, специально отведенного учебным планом, и должен быть представлен в виде завершенного учебного исследования или разработанного проекта: информационного, творческого, социального, прикладного, инновационного, конструкторского, инженерного.	**Без изменений** **В разделе «Учебный план»:** В учебном плане должно быть предусмотрено выполнение обучающимися индивидуального (-ых) проекта(-ов)!

ОСНОВНЫЕ ИЗМЕНЕНИЯ ФГОС СОО

II. Требования к результатам освоения основной образовательной программы

12. Требования Стандарта к результатам освоения основной образовательной программы	
ФГОС СОО от 17.05.2012 (с изменениями от 11.12.2020)	**ФГОС СОО с изменения от 12.08.2022**
… определяют содержательно-критериальную и нормативную основу оценки результатов освоения обучающимися основной образовательной программы, деятельности педагогических работников, организаций, осуществляющих образовательную деятельность. Освоение обучающимися основной образовательной программы завершается государственной итоговой аттестацией выпускников. Государственная итоговая аттестация обучающихся проводится по обязательным учебным предметам "Русский язык" и "Математика", а также по следующим учебным предметам: "Литература", "Физика", "Химия", "Биология", "География", "История", "Обществознание", "Иностранный язык" (английский, немецкий, французский, испанский и китайский), "Информатика", "Родной язык", "Родная литература", которые обучающиеся сдают на добровольной основе по своему выбору. Обучающийся самостоятельно выбирает уровень (базовый или профильный), в соответствии с которым будет проводиться государственная итоговая аттестация по учебному предмету "Математика". Допускается прохождение обучающимися государственной итоговой аттестации по завершении изучения отдельных учебных предметов после 10 класса.	… определяют содержательно-критериальную и нормативную основу оценки результатов освоения обучающимися основной образовательной программы, деятельности педагогических работников организаций, осуществляющих образовательную деятельность. Освоение обучающимися основной образовательной программы завершается государственной итоговой аттестацией **обучающихся.** Государственная итоговая аттестация обучающихся проводится по обязательным учебным предметам "Русский язык" и "Математика", а также по следующим учебным предметам: "Литература", "Физика", "Химия", "Биология", "География", "История", "Обществознание", "Иностранный язык" (английский, немецкий, французский, испанский и китайский язык), "Информатика", "Родной язык", "Родная литература", которые обучающиеся сдают на добровольной основе по своему выбору. Обучающийся **может** самостоятельно выбрать уровень (базовый или **углубленный**), в соответствии с которым будет проводиться государственная итоговая аттестация **в форме единого государственного экзамена** по учебному предмету "Математика". **Исключили**

ОСНОВНЫЕ ИЗМЕНЕНИЯ ФГОС СОО

III. Требования к структуре основной образовательной программы

ФГОС СОО от ФГОС СОО от 17.05.2012 (с изменениями от 11.12.2020)	ФГОС СОО с изменения от 12.08.2022
13. Основная образовательная программа определяет цели, задачи, планируемые результаты, содержание и организацию образовательной деятельности при получении среднего общего образования и реализуется организацией, осуществляющей образовательную деятельность через урочную и внеурочную деятельность с соблюдением требований государственных санитарно-эпидемиологических правил и нормативов.	13. Основная образовательная программа определяет цели, задачи, планируемые результаты, содержание и организацию образовательной деятельности при получении среднего общего образования и реализуется организацией, осуществляющей образовательную деятельность через урочную и внеурочную деятельность **в соответствии с Санитарными правилами и нормами СанПиН 1.2.3685-21 «Гигиенические нормативы и требования к обеспечению безопасности и (или) безвредности для человека факторов среды обитания», утвержденными постановлением Главного государственного санитарного врача Российской Федерации от 28 января 2021 г. N 2 (зарегистрировано Министерством юстиции Российской Федерации 29 января 2021 г., регистрационный N 62296) (далее - Гигиенические нормативы), и Санитарными правилами СП 2.4.3648-20 «Санитарно-эпидемиологические требования к организациям воспитания и обучения, отдыха и оздоровления детей и молодежи», утвержденными постановлением Главного государственного санитарного врача Российской Федерации от 28 сентября 2020 г. № 28 (зарегистрировано Министерством юстиции Российской Федерации 18 декабря 2020 г. регистрационный № 61573) (далее - Санитарно-эпидемиологические требования).**

ОСНОВНЫЕ ИЗМЕНЕНИЯ ФГОС СОО

III. Требования к структуре основной образовательной программы

18.2.4. Программа коррекционной работы (далее - Программа) должна быть направлена на коррекцию недостатков психического и (или) физического развития обучающихся, в том числе с ограниченными возможностями здоровья, с инвалидностью, преодоление трудностей в освоении основной образовательной программы, оказание психолого-педагогической помощи и поддержки обучающимся.

Программа должна обеспечивать:

реализацию комплексного индивидуально ориентированного психолого-медико-педагогического сопровождения в условиях образовательной деятельности всех обучающихся, испытывающих трудности в освоении основной образовательной программы, нуждающихся в психолого-педагогической помощи и поддержке, обучающихся с ограниченными возможностями здоровья и инвалидностью с учетом состояния здоровья и особенностей психофизического развития (в соответствии с рекомендациями психолого-медико-педагогической комиссии);

создание специальных условий обучения и воспитания обучающихся с ограниченными возможностями здоровья; использование адаптированного учебно-дидактического обеспечения, разрабатываемого организацией, осуществляющей образовательную деятельность, в том числе совместно с другими участниками образовательных отношений; соблюдение допустимого уровня нагрузки, определяемого с привлечением медицинских работников; предоставление при необходимости услуг ассистента (помощника), оказывающего необходимую техническую помощь.

Программа должна содержать:

цели и задачи коррекционной работы с обучающимися при получении среднего общего образования;

перечень и содержание индивидуально ориентированных коррекционных направлений работы;

систему комплексного психолого-медико-социального сопровождения и поддержки обучающихся с ограниченными возможностями здоровья, включающую комплексное обследование, мониторинг динамики развития, успешности освоения основной образовательной программы среднего общего образования;

механизм взаимодействия, предусматривающий общую целевую и единую стратегическую направленность работы с учетом вариативно-деятельностной тактики педагогических работников, специалистов в области коррекционной педагогики, специальной психологии, медицинских работников организации, осуществляющей образовательную деятельность, и других организаций, осуществляющих образовательную деятельность и институтов общества, реализующийся в единстве урочной, внеурочной и внешкольной деятельности;

планируемые результаты коррекционной работы.

ОСНОВНЫЕ ИЗМЕНЕНИЯ ФГОС СОО

III. Требования к структуре основной образовательной программы

ФГОС СОО от ФГОС СОО от 17.05.2012 (с изменениями от 11.12.2020)	ФГОС СОО с изменения от 12.08.2022
18.3.1. Учебный план среднего общего образования (далее - учебный план) является одним из основных механизмов, обеспечивающих достижение обучающимися результатов освоения основной образовательной программы в соответствии с требованиями Стандарта. Основная образовательная программа может включать как один, так и несколько учебных планов, в том числе учебные планы различных профилей обучения. Учебные планы обеспечивают преподавание и изучение государственного языка Российской Федерации, возможность преподавания и изучения государственных языков республик Российской Федерации и родного языка из числа языков народов Российской Федерации, а также устанавливают количество занятий, отводимых на их изучение, по классам (годам) обучения.	18.3.1. Учебный план среднего общего образования (далее - учебный план) является одним из основных механизмов, обеспечивающих достижение обучающимися результатов освоения основной образовательной программы в соответствии с требованиями Стандарта. Основная образовательная программа может включать как один, так и несколько учебных планов, в том числе учебные планы различных профилей обучения. **Учебный план формируется с учетом профиля получаемой специальности за счет введения профильных предметов, соответствующих по содержанию, целям и задачам, требованиям пунктов 7.1 и 8.1 Стандарта.** Учебные планы обеспечивают преподавание и изучение государственного языка Российской Федерации, возможность преподавания и изучения государственных языков республик Российской Федерации и родного языка из числа языков народов Российской Федерации, а также устанавливают количество занятий, отводимых на их изучение, по классам (годам) обучения. **Учебный план обеспечивает реализацию требований Стандарта, определяет учебную нагрузку в соответствии с требованиями к организации образовательной деятельности к учебной нагрузке при 5-дневной (или 6-дневной) учебной неделе, предусмотренными Гигиеническими нормативами и Санитарно-эпидемиологическими требованиями, перечень учебных предметов, учебных курсов, учебных модулей.**

ОСНОВНЫЕ ИЗМЕНЕНИЯ ФГОС СОО

III. Требования к структуре основной образовательной программы

Количество учебных занятий
за 2 года на одного обучающегося –
не менее **2170** часов
и не более **2516** часов
(не более 37 часов в неделю)

Профили:
- естественно-научный,
- гуманитарный,
- социально-экономический,
- технологический,
- универсальный.

Учебные предметы
1. Русский язык (Б)
2. Литература (Б, У)
Родной язык и (или) государственный язык республики РФ
Родная литература
Второй иностранный язык
3. Иностранный язык (Б, У)
4. Математика (Б, У)
5. Информатика (Б, У)
6. История (Б, У)
7. Обществознание (Б, У)
8. География (Б, У)
9. +Физика (Б, У)
10. +Химия (Б, У)
11. +Биология (Б, У)
12. Физическая культура
13. ОБЖ

при наличии возможностей организации и по заявлению родителей обучающихся

ПРАВО
ЭКОНОМИКА

АСТРОНОМИЯ

РОССИЯ
В МИРЕ

ЕСТЕСТВОЗНАНИЕ
ЭКОЛОГИЯ

ОСНОВНЫЕ ИЗМЕНЕНИЯ ФГОС СОО

III. Требования к структуре основной образовательной программы

- Учебный план профиля и индивидуальный учебный план должны содержать минимум 13 предметов
- Предмет «Математика» стал включать курсы «Алгебра и начала математического анализа», «Геометрия», «Вероятность и статистика»
- Можно не вводить углубленное изучение только в АООП. Во внеурочную деятельность включены занятия по программе коррекционной работы
- Минимум два предмета должны изучаться на углубленном уровне. Без исключения для универсального профиля
- Для учебных планов АООП предусмотрена замена физкультуры на предмет «Адаптивная физическая культура»
- Добавлены требования к электронной информационно-образовательной среде

Ст.12 ФЗ № 273, п. 6.2. Организация, осуществляющая образовательную деятельность при разработке соответствующей общеобразовательной программы вправе предусмотреть перераспределение предусмотренного в федеральном учебном плане времени на изучение учебных предметов, по которым не проводится ГИА, в пользу изучения иных учебных предметов, в том числе на организацию углубленного изучения отдельных учебных предметов и профильное обучение (вступает в силу с 01.01.23 г.)

ОСНОВНЫЕ ИЗМЕНЕНИЯ ФГОС СОО

IV. Требования к условиям реализации основной образовательной программы

ФГОС СОО от ФГОС СОО от 17.05.2012	ФГОС СОО с изменения от 12.08.2022
	П. 26 **Добавили** Условия использования электронной информационно-образовательной среды должны обеспечивать безопасность хранения информации об участниках образовательных отношений, безопасность цифровых образовательных ресурсов, используемых организацией, осуществляющей образовательную деятельность, при реализации программ среднего общего образования, безопасность организации образовательной деятельности в соответствии с Гигиеническими нормативами и Санитарно-эпидемиологическими требованиями. Материально-технические условия реализации программы среднего общего образования должны обеспечивать соблюдение Гигиенических нормативов и Санитарно-эпидемиологических требований.

Уточнение требований к результатам освоения ООП СОО

- Скорректированы личностные, метапредметные и предметные результаты
- Введено условие, что требования к результатам освоения ООП для детей с ОВЗ определяют в примерных АООП
- Добавлены нормы из обновленных ФГОС о том, что личностные результаты освоения программы достигаются в единстве учебной и воспитательной деятельности
- Выделены личностные результаты по направлениям воспитания
- Перечислены требования для метапредметных результатов по группам универсальных учебных действий
- Требования к предметным результатам изложены более конкретно – по подобию обновленных ФГОС НОО и ООО

РЕАЛИЗАЦИЯ ОП СОО – <u>С 1 сентября 2023 г. в 10 классах</u>

Комитет по образованию администрации Зиминского городского муниципального образования

Ланкина Надежда Николаевна,

заместитель председателя по НМР

8 (39554)36005,

lankina@bk.ru